

MODULARIO
a r.r. n. 497



MINISTERO DELLE FINANZE
DIPARTIMENTO DEL TERRITORIO
CATASTO EDILIZIO URBANO (RDL 13-4-1939, n. 652)

MOD. **BN** (CEU)

LIRE
200

* Scala originale non disponibile. *

Planimetria di u.i.u. in Comune di VERONA via GERARDO civ.

PIANO INTERNO

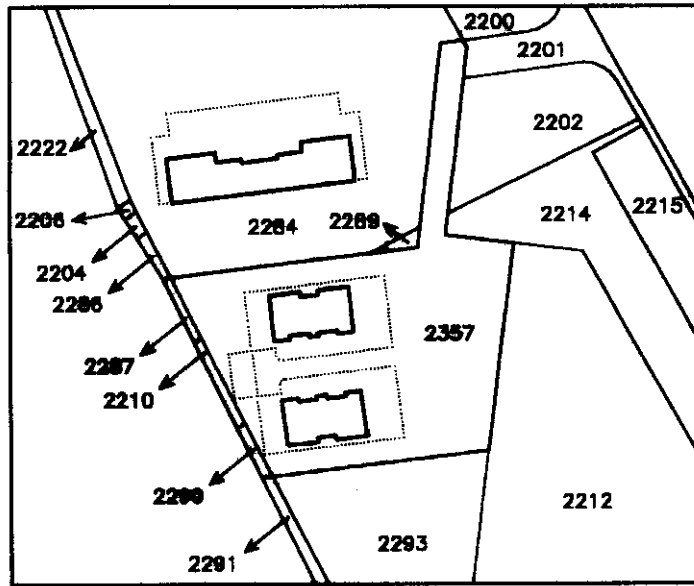
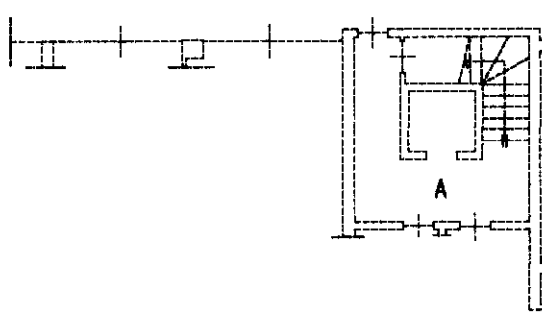
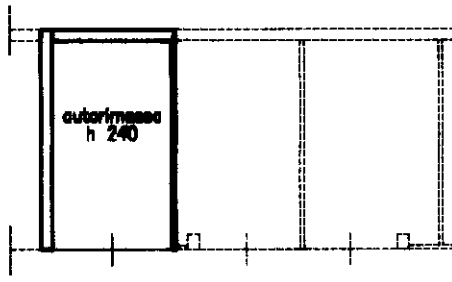

ORIENTAMENTO

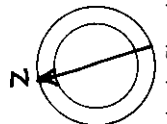

SCALA DI 1:200

Roma - Istituto Poligrafico e Zecca dello Stato - P.V.

01/06/2023 - Comune di VERONA(L781) - < Foglio 391 - Particella 2357 - Subalterno 31 >
Catasto dei fabbricati - Situazione
VIA GINO COMPRI n. 4 Piano S1

Dichiarazione di N.C.
Denuncia di variazione

Compilata dall' INGEGNERE
(Titolo, cognome e nome)

MONTESSOR GIOVANNI

Iscritto all'albo degli INGEGNERI

di VERONA

data 24/10/2000 Firma [Signature]

RISERVATO ALL'UFFICIO

2188
269970

Ultima planimetria in atti
Identificativi catastali
Data presentazione: 24/10/2000 - Data: 01/06/2023 - n. T233215 - Richiedente: BSSNDR83M13E349V
Totale schede: 34 Formato di acquisizione: A4 (296x210) stampa richiesta: A4 (210x297)
n. 206 sub. 31